

Corso di lezioni su alcuni

Aspetti Critici, Poetici e Stilistici di Leopardi

22 Giugno 1974

LEONELLI Dr. Giuseppe Le Operette Morali e le illusioni della "scrittura"

24 Giugno 1974

BRAGANTINI Dr. Enzo La Ginestra e l'ultimo Leopardi

25 Giugno 1974

VALENTINI Prof. Alvaro Leopardi e le teorie poetiche moderne

26 Giugno 1974

CONSOLI Prof. Domenico Leopardi, il Classicismo e il Romanticismo

Le lezioni si svolgeranno nell'Aula Consiliare della Civica Residenza, alle ore 18,30

29 GIUGNO 1974

CORTI Prof. MARIA

"I semi della poesia Leopardiana nei cosiddetti puerilia,"

Nell'Aula Magna della Civica Residenza alle ore 10,30



CIRCOLO CULTURALE
SAN DONATO MILANESE

Nell'ambito del gemellaggio culturale in atto tra i Comuni di Recanati e San Donato Milanese, promosso dal nostro Circolo, i nostri Soci sono invitati, dal Sindaco di Recanati a partecipare alla inaugurazione della mostra delle opere dell'illustre pittore recanatese, residente in Argentina:

LORENZO GIGLI

il giorno 20 Giugno 1974 alle ore 18.30 al Circolo della Stampa, Palazzo Serbelloni C.so Venezia, 16 Milano.

L'opera dell'artista verrà illustrata dal

Maestro REMO BRINDISI

IL PRESIDENTE
Luigi Sassetti

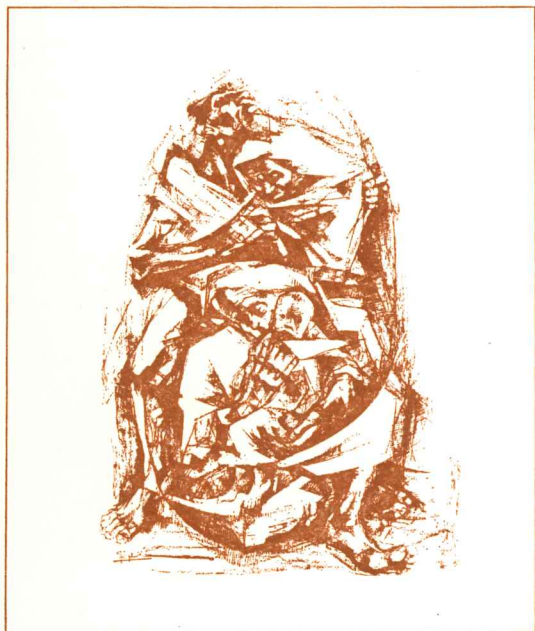

La mostra rimarrà aperta fino al 30 Giugno '74

Con l'occasione comunichiamo il programma delle celebrazioni per il CLXXVI Anniversario della nascita di Giacomo Leopardi in Recanati.